2018 9 17

jytzzx@jyqh.com.cn
021-68555105

	0.87%
	0.54%
	-0.91%
	-1.65%
	-1.81%
	-2.28%
	-3.23%
	-5.87%
	-9.90%

4.36

4.29

4.94

1.66

12.52%	-10.47%
2.99%	-10.29%
2.38%	-10.27%
1.75%	-9.75%
1.46%	-6.89%

沪铜1811 (SHFE cu1811) 日线
沪铜1811 cu1811
偏空思路
48830之下维持
卖出 47930 28
买入 47920 11
最新 47930 涨跌 -670/1.38%
现手 4 速涨 -0.04%
总手 136466 开盘 48360
持仓 196582 最高 48530
日增 6596 最低 47820
外盘 65894 均价 48267
比例 48% 昨收 48420
内盘 70572 昨结 48600
比例 52% 涨停
杠杆 跌停
55360
55150
55000
50000
49770
48830
明细 分价 分笔 统计

沪铝1811 (SHFE al1811) 日线
沪铝1811 al1811
14680之下维持偏空思路
卖出 14540 66
买入 14535 104
最新 14540 涨跌 -45/0.31%
现手 10 速涨 0.03%
总手 122010 开盘 14610
15830
持仓 291038 最高 14635
日增 4332 最低
15280
15000
14500
14125
14025
14680
CJL 122010.00(48:52) OPID 291038.00
明细 分价 分笔 统计

沪铅1810 pb1810
卖出 18740 13
买入 18730 17
最新 18735 涨跌 -175/0.93%
现手 2 速涨 -0.13%
持仓 53096 最高
日增 -376 最低
外盘 10820 均价
比例 48% 昨收 19020
内盘 11616 昨结 18910
比例 52% 涨停
杠杆 跌停
时间 价位 大单 增仓 开平
时间 价位 现手 增仓 开平
09:15:31 0 空换
09:15:32 -2 双平
09:15:33 -4 双平
09:15:40 -2 双平
09:15:41 18740 6 -6 双平
09:15:41 18735 4 0 空换
09:15:43 18735 10 10 双开
09:15:44 18735 10 0 空换
09:15:46 18735 2 2 双开
09:15:54 18735 2 -2 双平
明细 分价 分笔 统计
77天
CIL 22436.00(48:52) OPID 53096.00
2018/06
2018/07
2018/08

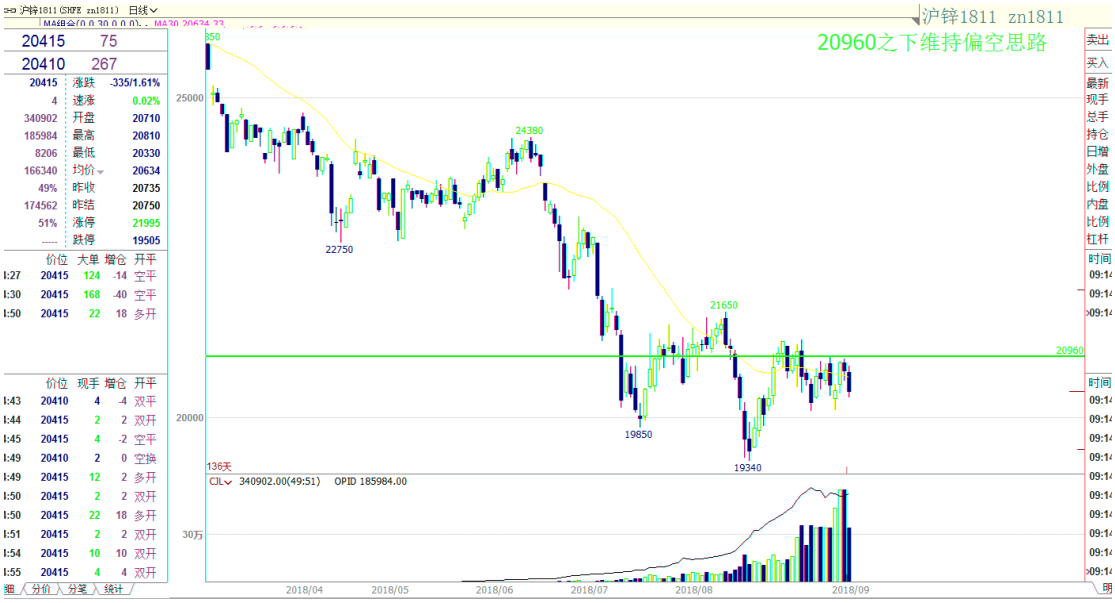
沪锌1811 zn1811
20960之下维持偏空思路
20415 75
20410 267
涨跌 -335/1.61%
速涨 0.02%
开盘 20710
最高 20810
最低 20330
均价 20634
昨收 20735
昨结 20750
涨停 21995
跌停 19505
价位 大单 增仓 开平
价位 现手 增仓 开平
分价 分笔 统计
136天
CIL 340902.00(49:51) OPID 185984.00
2018/04
2018/05
2018/06
2018/07
2018/08
2018/09

105500之下维持偏空思路
沪镍1811 ni1811
卖出 102610 15
买入 102590 33
105500

265.5之上维持偏多思路
沪金1812 au1812
卖出 267.35 63
买入 267.30 111

沪银1812 ag1812
3440之下维持偏空思路
卖出 3404 66
买入 3403 219
最新 3404 涨跌 -23/0.67%
现手 92 速涨 0.00%
总手 183286 开盘 3424
持仓 712662 最高 3427
日增 1224 最低 3401
外盘 82264 均价 3416
比例 45% 昨收 3429
内盘 101022 昨结 3427
比例 55% 涨停 3598
杠杆 ---- 跌停 3255

螺纹1901 rb1901
4050之上维持偏多思路
卖出 4135 135
买入 4134 473
最新 4134 涨跌 59/1.45%
现手 238 速涨 0.00%

热卷1901 (SHFE hc1901) 日线
MA组合(0,0,30,0,0,0) MA30 4132.87
4040之下维持偏空思路
热卷1901 hc1901
卖出 4015 270
买入 4014 153
最新 4014 涨跌 16/0.40%
现手 26 速涨 0.07%
最高
最低
均价
昨收 3992
昨结 3998
涨停
跌停
持仓
日增
外盘
比例
内盘
比例
杠杆
时间
09:20:01
09:20:01
4369
4000
3800
3598

焦炭1901 (DCE j1901) 日线
MA组合(0,0,30,0,0,0) MA30 2450.60
2330之下维持偏空思路
焦炭1901 j1901
卖出 2290.5 5
买入 2290.0 29
最新 2290.5 涨跌 40.5/1.80%
现手 2 速涨 0.04%
总手 346268 开盘 2262.0
持仓 308198 最高 2307.5
日增 -39940 最低 2246.0
外盘 183410 均价 2281.2
比例 53% 昨收 2259.0
内盘 162858 昨结 2250.0
比例 47% 涨停 2407.5
杠杆 跌停 2092.5
2720.5
2500.0
2330.0
2220.0
2133.0
2000.0
1922.0
OPID 308198.00

焦煤1901 jm1901
1322之下维持偏空思路
卖出 1292.0 30
1322.0
1362.5
1300.0
1200.0
1104.0
73天
CJL 171584.00(51:49) OPID 227714.00

铁矿1901 i1901
492之上维持偏多思路
卖出 501.5 860
买入 501.0 1385
520.0
507.0
492.0
500.0
450.0
475.5
476.0
451.0
85天
CJL 753426.00(52:48) OPID